

权属调查及分宗定界表

编号: (2021) 龙岗吉华街道调字第 1 号

申报人	申报人类型	证件类型	证件号码	所占份额
吉华街道办事处	区政府机构	统一社会信用代码证书	11440307MB2C41763R	100%

已于 2021 年 1 月 8 日, 由下列人员到场共同指界, 深圳市中科科地勘测地理信息有限公司测量机构实地测量:

历史违建所属原农村集体经济组织或者其继受单位 申报人
 相邻业主 街道办事处

各方确认的建筑物及用地情况如下:

地块位置: 龙岗区吉华街道丽湖社区上水花园 208 栋 栋数: 1 栋

用地面积: 170.74 平方米 地块用途: 办公用地

地块编号: 612202100001F

分项指标:

序号	普查申报编号	建筑物名称	建筑面积	建筑基底面积	建筑层数	建筑用途	建筑结构
第 1 栋	602090009004F	丽湖社区上水花园 208 栋	819.40	100	7	办公	框架

分宗定界

制作分宗定界示意图如下:

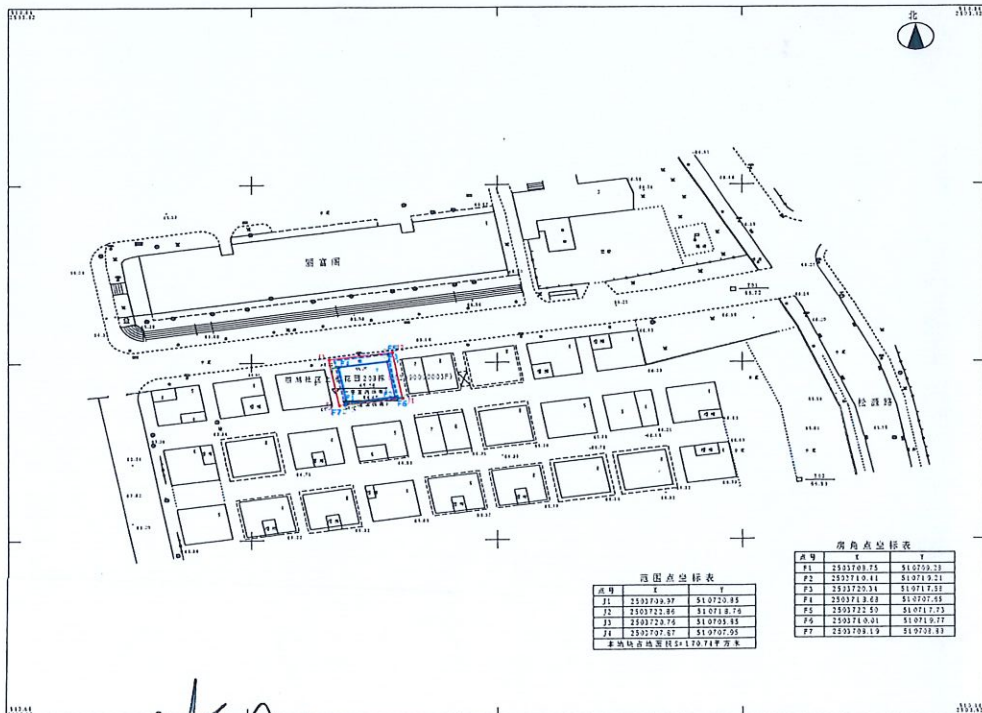

测量人员 (签名):

(Handwritten signature)

2021 年 9 月 27 日

申报人确认系该历史违建的当事人，如与他人有权属纠纷，或者实际建设时间与初步核定的建设时间不符，或者实际现状用途与初步核定的现状用途不符，申报人自愿承担由此引起的一切法律责任。

申报人、相邻业主及该历史违建所属原农村集体经济组织或者其继受单位确认对该用地的分宗定界范围无异议，具体数据以测量机构出具的测量报告和房屋面积查丈报告为准。

申报人（签章）：



2021年9月27日

原农村集体经济组织或者其继受单位（盖章）：



2021年9月27日

指
界
人
确
认

相邻业主（签章）：



2021年9月27日

相邻业主（签章）：

年 月 日

相邻业主（签章）：

年 月 日

相邻业主（签章）：



2021年9月27日

初步调查情况	经初步调查，申报人确系该普查申报编号载明历史违建的当事人，当事人身份为：		
	申报人	申报人类型	
	吉华街道办事处	<input type="checkbox"/> 原农村集体经济组织或者其继受单位 <input type="checkbox"/> 其他企业单位或者个人 <input checked="" type="checkbox"/> 市、区政府及其指定机构	
	初步核实 602090009004F 的建设时间为 1999 年 3 月 5 日之前最后建设，原农村集体经济组织或者其继受单位： <input checked="" type="checkbox"/> 已出具承诺书 <input type="checkbox"/> 未出具承诺书。		
	普查申报编号	核实建设时间	核实建筑用途
	602090009004F	1999.3.5—2005.11.01 之间	办公类
办理意见	<input checked="" type="checkbox"/> 测量报告和房屋面积查丈报告及电子数据齐备、各方均到场指界并签署确认，可以公示。 <input type="checkbox"/> 测量报告和房屋面积查丈报告及电子数据齐备、除相邻的____邻外各方均到场指界并签署确认，可以公示，并在公示中载明未到场的相邻方未到场或者未签署的原因。 <input type="checkbox"/> 申报人或者原农村集体经济组织或者其继受单位未到场指界或者未签署确认，不予公示，终结本次权属调查和分宗定界程序，暂停初审处理程序。		
	本表已于____年__月__日至____年__月__日期间，在历史违建所在社区公示 10 日，公示的视频记录或者照片记录编号为：_____。 <input type="checkbox"/> 公示期满无异议，权属调查和分宗定界办理完结，提交下一处理程序。 <input type="checkbox"/> 公示期满有异议且异议经相关异议各方自行妥善处理（达成一致处理意见的协议作为本表附件），经核实可以按照各方自行妥善处理的意见办理，调整内容包括： <input type="checkbox"/> 权属（符合当事人信息变更的要求） <input type="checkbox"/> 地界坐标 <input type="checkbox"/> 房角点坐标 <input type="checkbox"/> 最后的建设时间 <input type="checkbox"/> 建筑用途 <input type="checkbox"/> 建筑面积 <input type="checkbox"/> 用地面积，对本表前述内容做如下调整后提交下一处理程序： <input type="checkbox"/> 公示期满有异议且异议无法在公示期内经相关异议各方自行妥善处理，权属调查和分宗定界及初审处理暂停，待异议经相关异议各方自行妥善处理，继续办理后续权属调查和分宗定界事项。		
公示及处理情况			