界 址 点 坐 标

编号	X 坐标	Y 坐标	标志
层名	深圳市平湖新木股份合作公司		
1	2507742.64	512861.2	
2	2507608.58	512866.82	
3	2507607.17	512865.3	
4	2507606.06	512863.55	
5	2507605.26	512861.64	
6	2507604.8	512859.62	
7	2507604.69	512857.54	
8	2507604.94	512855.49	
9	2507613.83	512813.6	
10	2507639.97	512690.94	
11	2507639.88	512690.84	
12	2507642.84	512676.88	
13	2507643.34	512675.17	
14	2507644.09	512673.55	
15	2507645.07	512672.05	
16	2507646.26	512670.72	
17	2507680.8	512637.52	
18	2507683.81	512640.07	
19	2507686.14	512637.05	
20	2507739.69	512688.02	
21	2507742.64	512861.2	

深圳市规划和自然资源局龙岗管理局建设用地方案图

方案号 2021-60D-0001

比例尺 1:2300

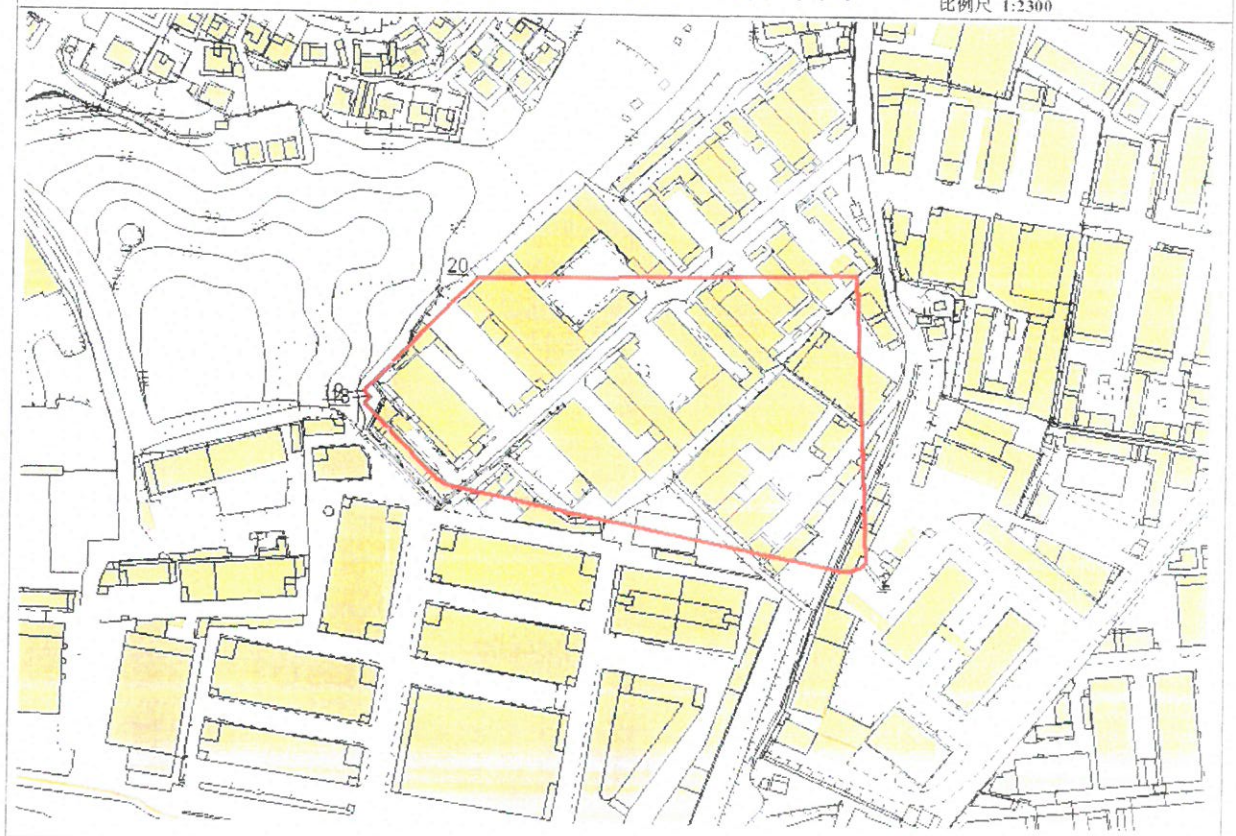

方案名称	深圳市平湖新木股份合作公司（非农建设用地）
建设用地面积（m²）	23860.39
绿化用地面积（m²）	
道路用地面积（m²）	
经办人	祖迎喜
批准日期	2021-09-27

重要提示

本图仅用于内部确认用地范围及制作宗地图使用，不能为土地使用权的确认，我局下承认出让宗地。如申请人在…… 前下办理正式用地手续，则视为自愿放弃申请，至…… 该用地审批会批准的该项目用地自动失效，我局自行作废，不再做任何通知。

附注

1. 该方案用地已经市规划和自然资源局龙岗管理局 2021 年第 24 次局长办公会议同意；2. 该方案用地由原 G04227-12、G04228-0058、G05103-22 号非农建设用地和 2012-618-0004 号集体建设用地调整部分中的 1532 平方米合并调整而来，调整后，原用地范围内建筑物可继续使用，不得加建、扩建、改建；3. 该用地位于……，原用地……，该宗地……，该宗地……，该宗