由 Autodesk 教育版产品制作

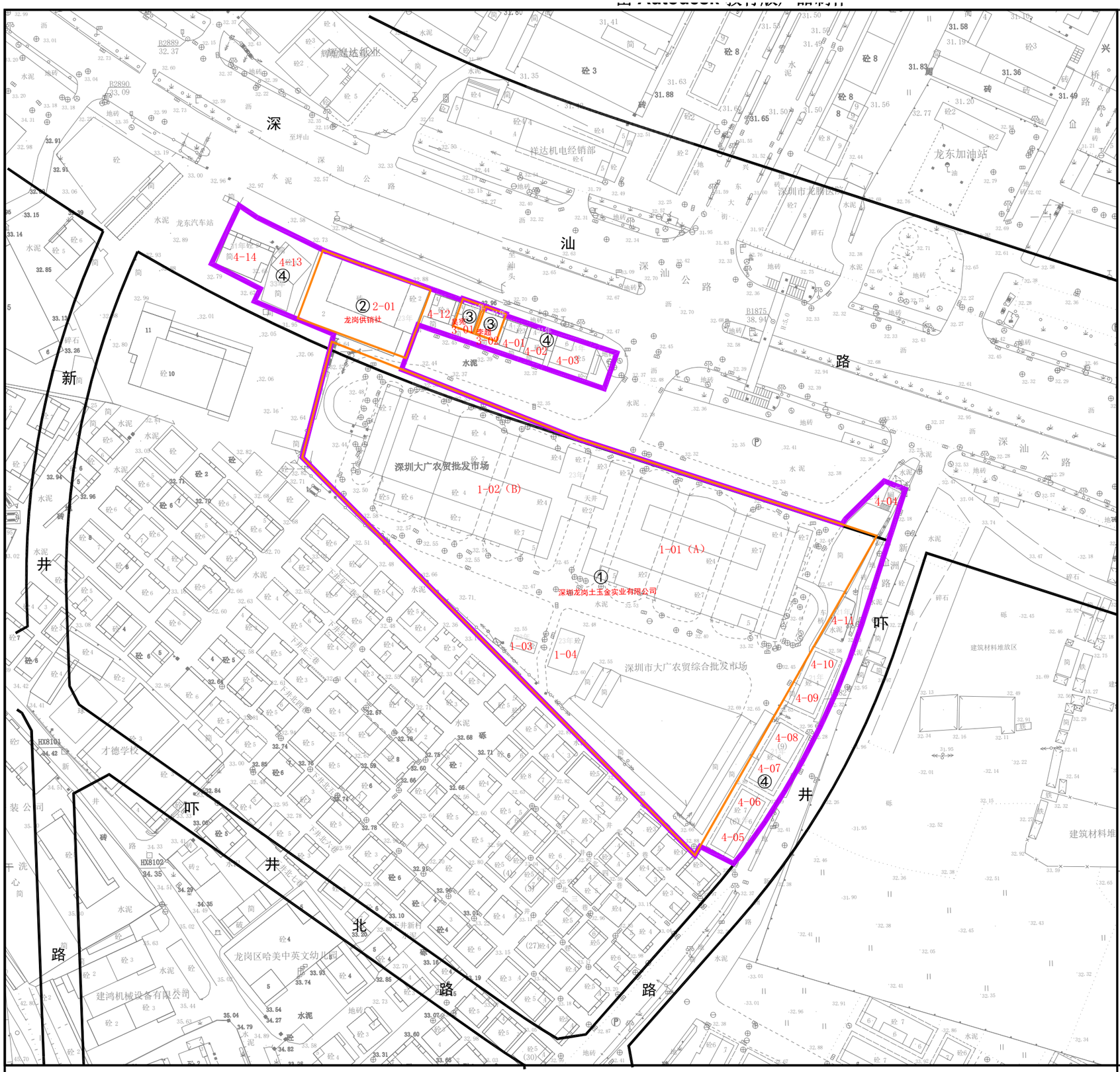

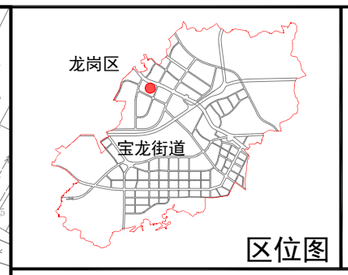

区位图

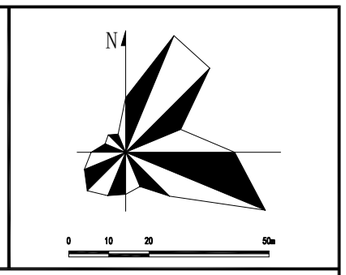

说　明

1. 更新用地规模

拟拆除范围用地面积：24168平方米。

2. 规划情况

《深圳市龙岗「宝龙科技城片区]LG10-05&06&07&08/11-01&02&03&04/12-02&04&07标准单元法定图则》（草案）01-07地块用地功能为商业用地。

2023年11月20日，深圳市法定图则委员会2023年第75次会议审议并表决通过[宝龙科技城片区]法定图则修编及公示意见处理，其中01-07地块用地功能由商业用地调整为商业+二类居住用地。

拟拆除范围的规划功能为商业、居住，含部分道路用地和交通场站用地。

3. 更新意向

拟更新方向为商业、居住等功能。

图　例

- 拟拆除范围
- 规划道路
- 建筑使用年限
- 权利人
- 地块界线
- ① 地块编号
- 1-01 建筑物编号

更新单元名称：龙岗区宝龙街道大广农贸市场城市更新单元

申报单位：深圳市禹嘉实业有限公司

更新意愿公示图

由 Autodesk 教育版产品制作